



PROTOCOLO DE BIOSEGURANÇA

TORNEIO CENTRO OESTE DE CLUBES

1-3 JULHO/2021

PARQUE AQUÁTICO - UNIEVANGÉLICA



ENTRADA NO COMPLEXO AQUÁTICO:

- AFERIÇÃO DE TEMPERATURA CORPÓREA DE TODOS, NA ENTRADA DA UNIEVANGELICA.
- A ENTRADA DE CARROS NO ESTACIONAMENTO SÓ SERÁ PERMITIDA PARA TÉCNICOS, ÁRBITROS, ATLETAS E DIRIGENTES DAS FEDERAÇÕES.
- CADA CLUBE DEVERÁ FORNECER UMA LISTA CONTENDO IDENTIDADE DO MOTORISTA E MODELO/PLACA DO VEÍCULO DE SEUS TÉCNICOS/COMISSÃO/ATLETAS.
- AS EQUIPES QUE ESTIVEREM DE ÔNIBUS DEVEM COMUNICAR PLACA DO VEICULO.



ENTRADA NO COMPLEXO AQUÁTICO:

- NÃO SERÁ PERMITIDO ENTRADA DE PAIS E TORCIDA NO COMPLEXO – IDENTIFICAÇÃO SERÁ REALIZADA NO PORTÃO DO PARQUE AQUÁTICO.
- OS ATLETAS QUE ESTIVEREM COM OS PAIS/CARONA DEVERÃO DESEMBARCAR NA CANCELA DA ENTRADA PRINCIPAL, E SE DESLOCAREM ATÉ O PARQUE AQUÁTICO.



PARQUE AQUÁTICO:

- USO OBRIGATÓRIO DE MÁSCARA FACIAL EM TODO ESPAÇO DO COMPLEXO AQUÁTICO, SÓ SENDO PERMITIDO RETIRAR QUANDO ATLETA SE DIRIGIR AO BLOCO. ESTA SERÁ DEIXADA EM LOCAL PRÉ-DETERMINADO. APÓS A RETIRADA DA MESMA, EXPRESSAMENTE PROIBIDO CONVERSA PARALELA ENTRE OS ATLETAS.



TERMO DE CONSENTIMENTO:

- DEVERÁ SER PREENCHIDO E ASSINADO POR TODOS QUE ESTIVEREM PRESENTES NO EVENTO.
- ATLETAS MAIORES DE 18 ANOS DEVERÃO ASSINAR.
- ATLETAS MENORES DE 18 ANOS: ASSINATURA DOS PAIS OU RESPONSÁVEIS.



QUESTIONÁRIO DE RASTREIO

- DEVERÁ SER PREENCHIDO CORRETAMENTE, DEVIDAMENTE ASSINADO, E ENTREGUE JUNTAMENTE COM O TERMO DE CONSENTIMENTO



VESTIÁRIOS/BANHEIROS

- SÓ SERÁ PERMITIDO ENTRADA DE 4 ATLETAS POR VEZ, MANTENDO O DISTANCIAMENTO NECESSÁRIO E OBEDECENDO A CAPACIDADE DE 50%.
- ORIENTAMOS AOS ATLETAS QUE VENHAM JÁ VESTIDOS COM OS TRAJES QUE IRÃO NADAR, PRINCIPALMENTE OS QUE ESTARÃO NO GRUPO 3 DE AQUECIMENTO.
- RECOMENDA-SE USO MAIS BREVE POSSÍVEL DOS BANHEIROS. NÃO SERÁ PERMITIDO BANHOS.
- AO SAIR DO VESTIÁRIO, LAVAR AS MÃOS E USO DE ALCOOL EM GEL.
- TODOS OS BANHEIROS ESTARÃO SUPRIDOS COM SABÃO LIQUIDO, TOALHA DE PAPEL E ÁLCOOL EM GEL.
- NÃO SERÁ PERMITIDO USO DE BEBEDOUROS. CADA ATLETA/TÉCNICO/ÁRBITRO DEVERÁ LEVAR SUA PRÓPRIA GARRAFA DE ÁGUA



ORIENTAÇÕES GERAIS:

- CADA EQUIPE DEVERÁ OCUPAR SUA ÁREA DETERMINADA PREVIAMENTE NAS ARQUIBANCADAS. NÃO SERÁ PERMITIDO INTERAÇÃO ENTRE ATLETAS DE EQUIPES DIFERENTES. ESTE PROTOCOLO FOI DESENVOLVENDO SEGUINDO TODOS OS PROTOCOLOS EXIGIDOS PELOS ORGÃOS OFICIAIS, NA BUSCA PELA SEGURANÇA DE TODOS. A RESPONSABILIDADE POR MANTER SEM PÚBLICO, O CONTROLE DE PESSOAS E A ORGANIZAÇÃO É DE RESPONSABILIDADE DE CADA CLUBE.
- APÓS TÉRMINO DE PROVAS DE CADA ETAPA, OS ATLETAS DEVERÃO SE AUSENTAR DO PARQUE AQUÁTICO.
- TODOS OS EQUIPAMENTOS USADOS PELA ARBITRAGEM SERÃO HIGIENIZADOS COM ALCOOL EM GEL.



BANCO DE CONTROLE – ESTARÁ LOCALIZADO NO PORTÃO DE SAIDA DA PISCINA.

AO NADAR A PROVA, O ATLETA SAI PELO PORTÃO PRÓXIMO AOS BANHEIROS.

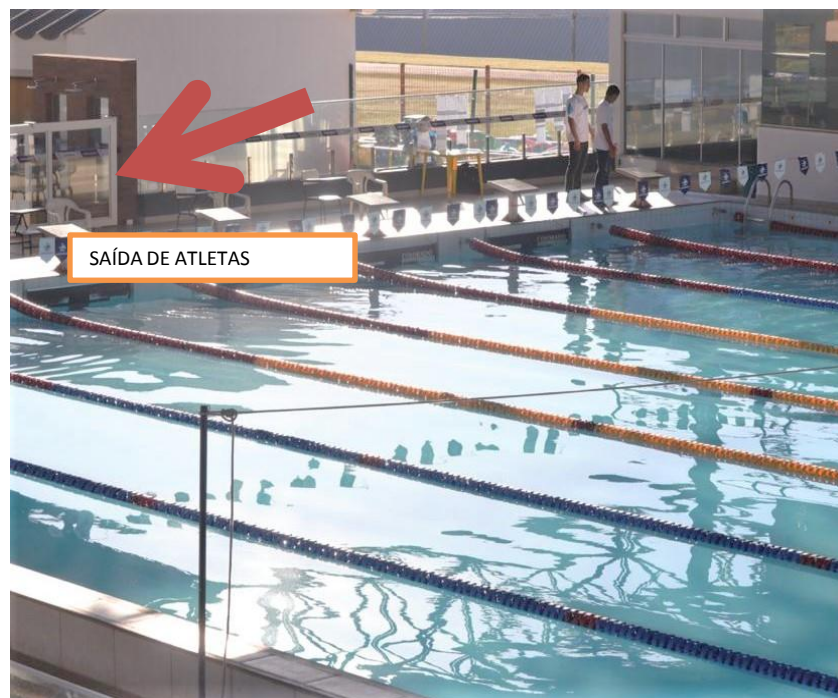
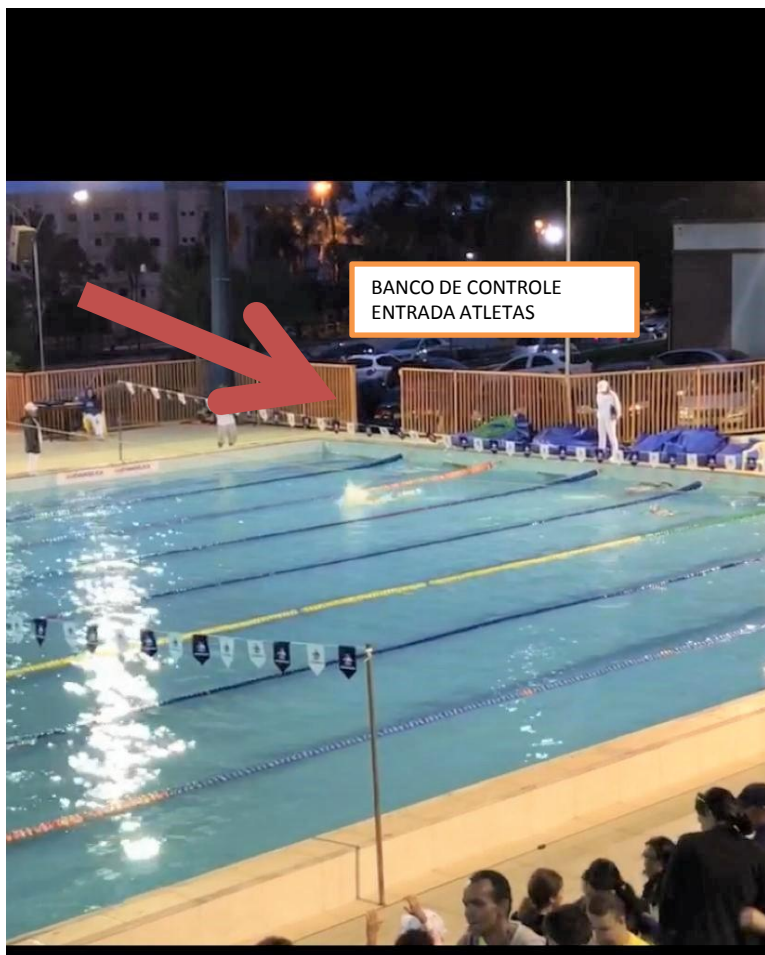



ORIENTAÇÕES GERAIS:

- AS TENDAS DE APOIO PARA MASSAGEM, FISIOTERAPIA E DESCANSO, DEVERÃO FICAR NA ÁREA ATRÁS DOS VESTIÁRIOS DO PARQUE AQUÁTICO, OBEDECENDO O DISTANCIAMENTO DE 2 METROS ENTRE ELAS.
- SERÁ EXIGIDO IDENTIFICAÇÃO PROFISSIONAL DE MASSAGISTAS E FISIOTERAPEUTAS QUE ESTIVEREM TRABALHANDO NAS TENDAS.



AQUECIMENTO:

- AS EQUIPES FARÃO SEU AQUECIMENTO NO HORÁRIO E RAIAS PRÉ-DETERMINADOS PELA EQUIPE ORGANIZADORA. ESSES HORÁRIOS/GRUPOS CONSTAM NO PROTOCOLO DE AQUECIMENTO, QUE SERÁ DIVULGADO AOS TÉCNICOS.



SOLTURA

- SERÁ REALIZADA NA PISCINA INFANTIL

OBS: Os técnicos serão os responsáveis pelos atletas de sua equipe durante a soltura.





PREMIAÇÃO:

- NÃO HAVERÁ PREMIAÇÃO NO PÓDIO. AS MEDALHAS SERÃO ENTREGUES AO TÉCNICO, E SOMENTE A ELE, PREVIAMENTE DESIGNADO E INFORMADO À FAGO, PELO CLUBES ESTES SERÃO RESPONSÁVEIS PELA ENTREGA AOS SEUS ATLETAS.
- O PÓDIO ESTARÁ MONTADO E DISPONÍVEL PARA O ATLETA QUE QUISER FAZER FOTOS, DESDE QUE RESPEITADO DISTANCIAMENTO E SEM AGLOMERAÇÃO.



TESTE PRÉ EVENTO

- NÃO SERÁ OBRIGATÓRIO A REALIZAÇÃO DO EXAME RT-PCR (EXAME DO COTONETE NASAL) PARA COVID. PORÉM, POR QUESTÕES DE SEGURANÇA PARA TODOS, SUGERIMOS QUE SEJA REALIZADO O EXAME RT-PCR PARA COVID COM, NO MÁXIMO 72H DE ANTECEDÊNCIA DO EVENTO.
- CASO SEJA REALIZADO, O RESULTADO DEVERÁ SER ANEXADO AO QUESTIONÁRIO DE RASTREIO.
- O LIMITE PARA ENTREGA DO RESULTADO SERÁ DE ATÉ O MÁXIMO DE 12H ANTES DO INICIO DO EVENTO.
- INÍCIO DA COMPETIÇÃO COM O AQUECIMENTO: 14:00H DO DIA 01/07/21.



TESTE PRÉ EVENTO

- ASSIM, A COLETA DEVERÁ ACONTECER DE 13H DO DIA 28/6/21 ATÉ FINAL DO DIA 29/6/21, CONSIDERANDO O TEMPO PARA O EXAME SER PROCESSADO E LIBERADO PELO LABORATÓRIO.
- NÃO SERÃO ACEITOS TESTES RÁPIDOS DE SANGUE OU DE ANTÍGENOS.



FLUXOGRAMA PARA ATLETA SUSPEITO:

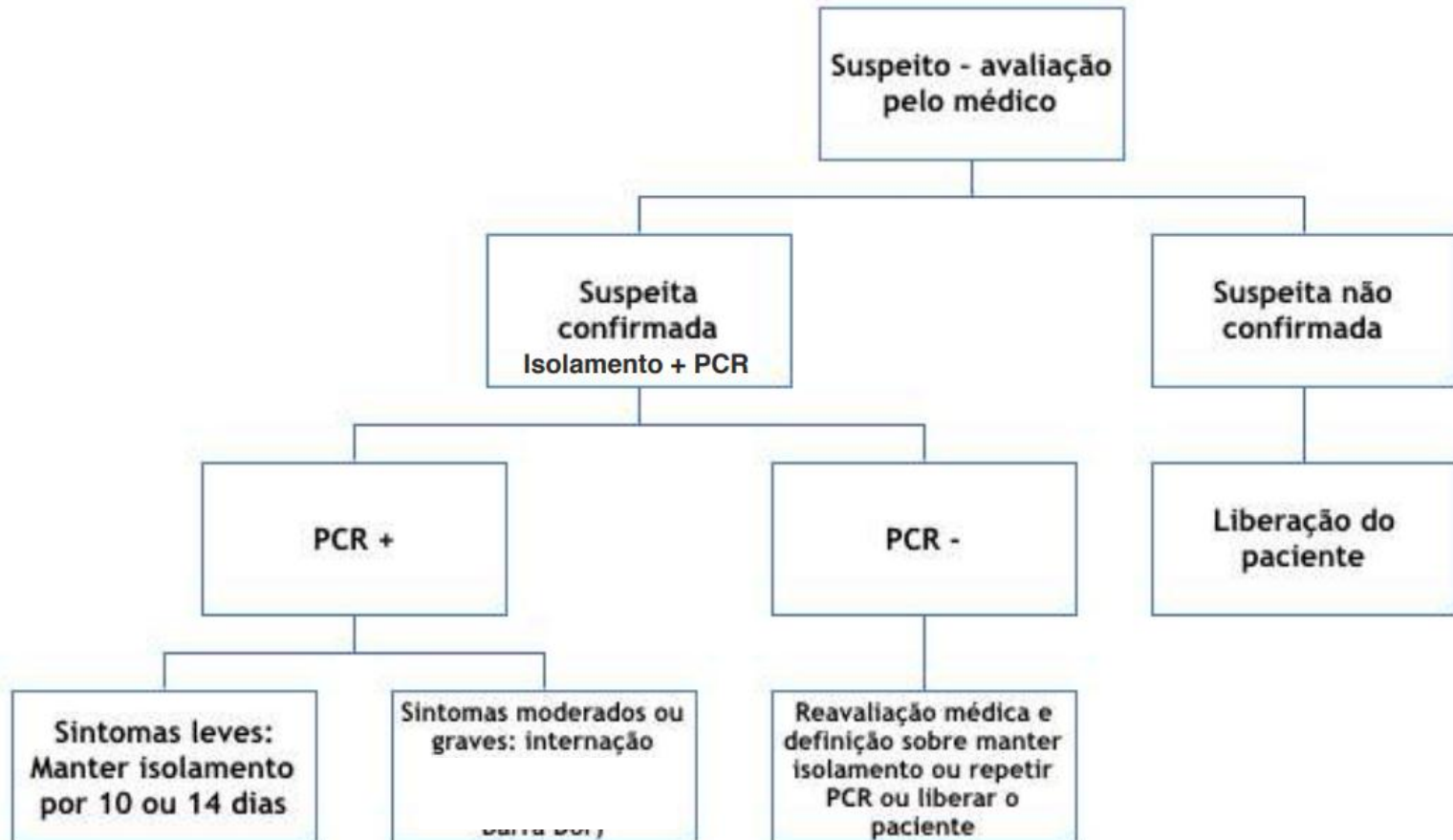



FLUXOGRAMA PARA CONTACTANTE:

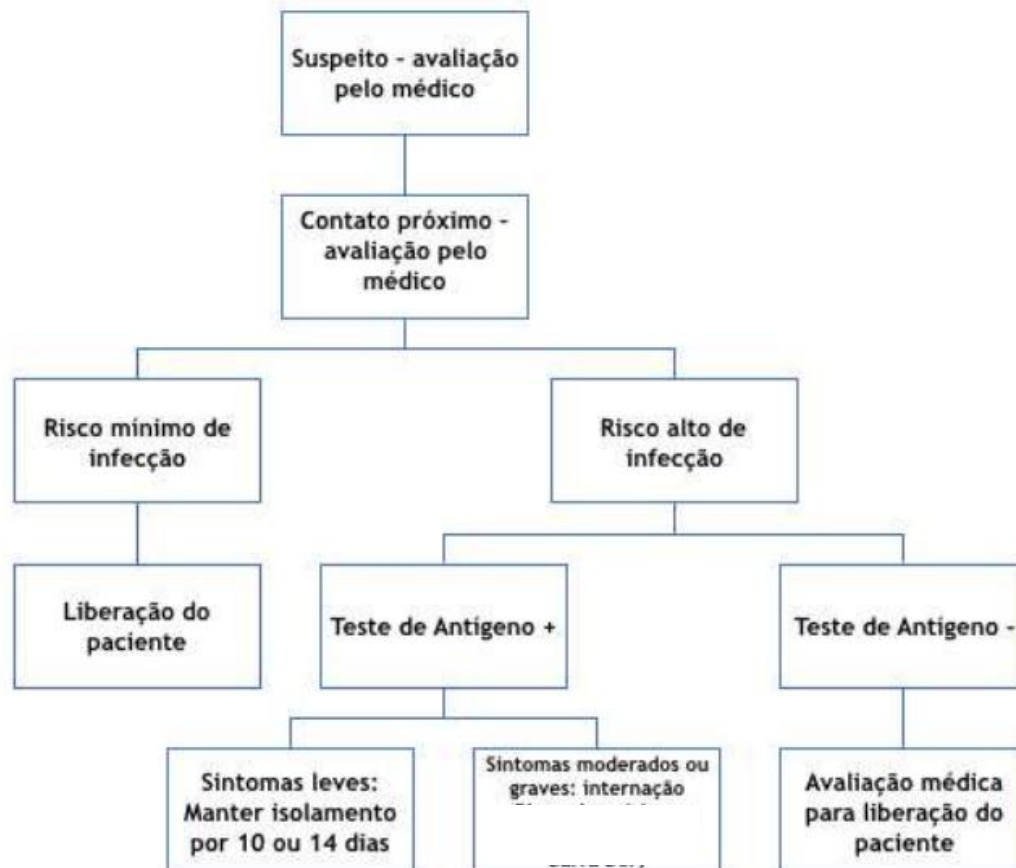

**A
RESPONSABILIDADE
É DE TODOS!!**