

# COMO ADQUIRIR O ESPAÇO DA SUA EQUIPE NA ÁREA DE ATLETAS?

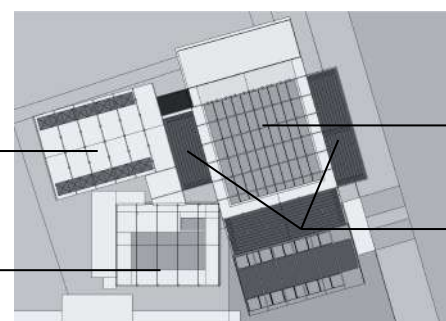

No **Troféu José Finkel**, teremos uma **área de atletas especial** para receber os clubes e suas equipes com estrutura e conforto.

Cada clube poderá ter um espaço exclusivo e solicitar os itens complementares (disponibilidade para 40 tendas 3 x 3m).



área de atletas

piscina competição

piscina de soltura e aquecimento

arquibancadas



TENDA



CADEIRA



MESA



MACA

PONTO DE ENERGIA

período | 5 diárias

unidade

descrição

R\$ 550,00

01

Gazebo sanfonado articulada - 3x3m.  
\*Este item é padrão e uniforme no evento.

R\$ 25,00

01

Plástico.

R\$ 50,00

01

Plástico.

R\$ 450,00

01

Madeira.

R\$ 500,00

01

Piscina de gelo.

**Avalie a necessidade da sua equipe e entre em contato com: [marketing@swimfloripa.com.br](mailto:marketing@swimfloripa.com.br).**



# QUAIS OS PARCEIROS OFICIAIS?



## HOSPEDAGEM

### IL CAMPANÁRIO VILLAGIO RESORT

<https://www.ilcampanario.com.br/>

**Endereço:** Av. dos Búzios, 1760 - Florianópolis/SC

**Fone:** 55 48 3261 6000

**Reservas:** 55 48 33317200

**Whatsapp:** 55 48 99163 4985

**E-mail:** reservas@habitasul.com.br

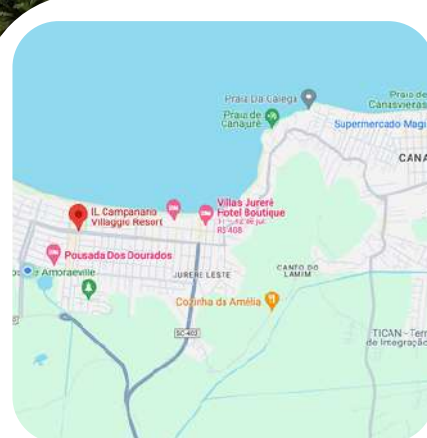

#### Acomodação BAR

**SUÍTE JÚNIOR:**  
single

#### Diária especial com refeições

R\$ 605,00

**SUÍTE JÚNIOR:**  
double

R\$ 760,00

**Suítes Júnior:** possuem 40m<sup>2</sup>, compostas por 02 amplos ambientes e dispõem de: 2 televisores, cofre digital, divisória com vidros duplos (anti-ruído), 2 camas de solteiro, sofá cama, sacada com vista lateral para o mar, banheiro com hidromassagem vertical de 8 jatos e mini copa embutida com frigobar, micro-ondas, cafeteira e utensílios de cozinha.

*Café da manhã: das 07h às 10h30.*

### JURERÊ BEACH VILLAGE

<https://www.jurerebeachvillage.com.br/>

**Endereço:** Alameda César Nascimento, 646 - Florianópolis/SC

**Fone:** 55 48 3261 5100

**Reservas:** 55 48 3331 7200

**Whatsapp:** 55 48 99165 7720

**E-mail:** reservas@habitasul.com.br



#### Acomodação BAR

**STUDIO: single**

#### Diária especial com refeições

R\$ 505,00

**STUDIO: double**

R\$ 660,00

**Studios:** Possuem 27m<sup>2</sup>, 01 cama de casal ou 02 camas de solteiro e 01 cama de solteiro embutida, banheiro, micro-ondas, frigobar, ar-condicionado central, cofre, TV a cabo (NET) e internet wireless. Acomoda até 03 pessoas.

*Café da manhã: das 07h às 10h30.*



# QUAIS OS PARCEIROS OFICIAIS?



## ALIMENTAÇÃO

### PONTO RESTAURANTE & CAFÉ

@pontojurere

**Endereço:** Av. dos Dourados, 481 - Jurerê Internacional  
(dentro do JUSC). Florianópolis/SC

**Fone:** 55 48 3282-1390.

**Horário de Funcionamento:** das 11:30h às 15h.

**IMPORTANTE:** fazer **RESERVA** antecipada.

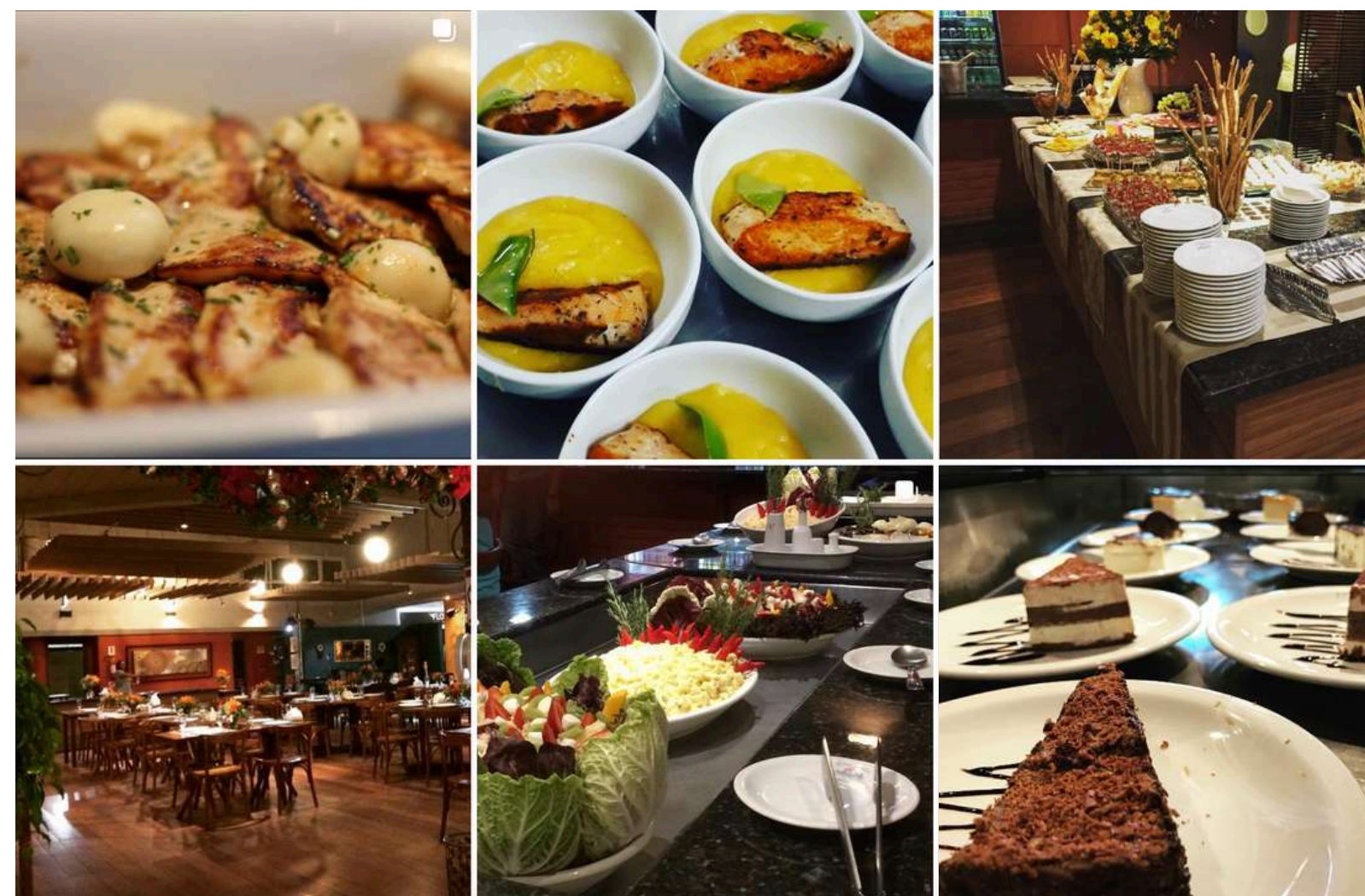

Refeição

Valor

**Almoço:**

R\$ 55,00 (incluindo suco)

**Janta:**

R\$ 55,00 (incluindo suco)